HỆ THỐNG CALLCENTER ĐẶT LỆNH CHỨNG KHOÁN TỰ ĐỘNG KẾT HỢP VỚI PHẦN MỀM CHỨNG KHOÁN

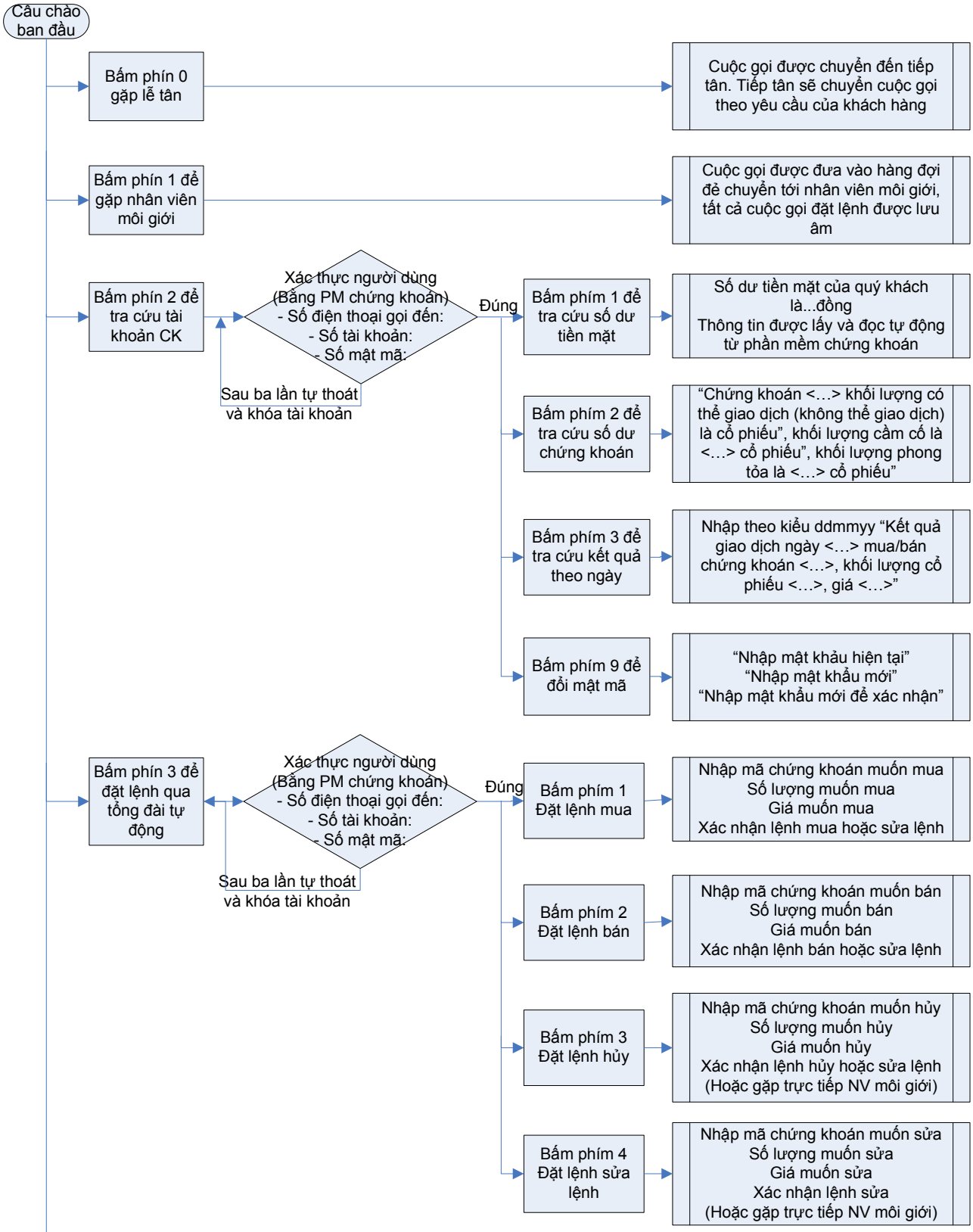

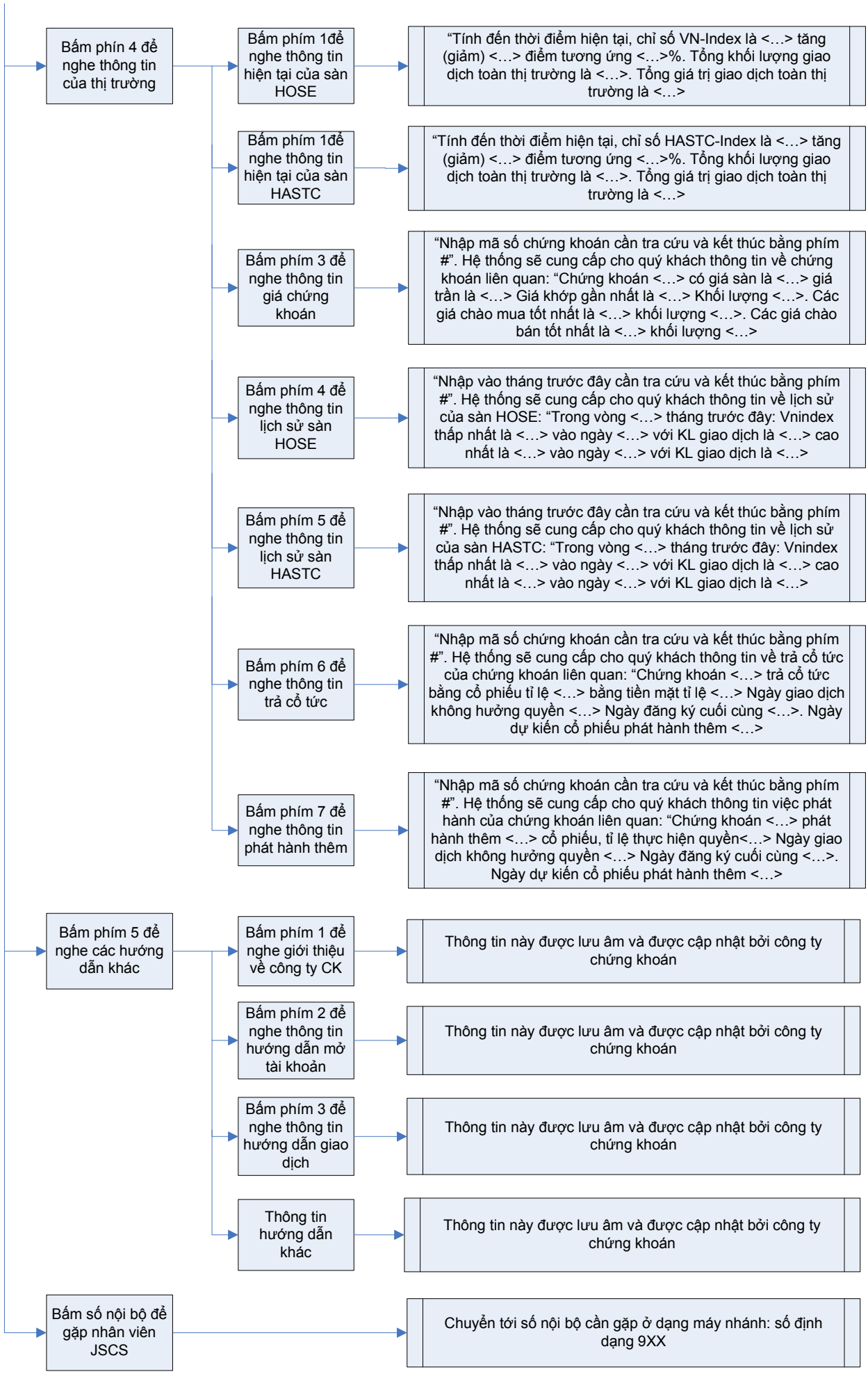
Bấm phín 4 để nghe thông tin của thị trường
Bấm phím 1để nghe thông tin hiện tại của sàn HOSE
"Tính đến thời điểm hiện tại, chỉ số VN-Index là <…> tăng (giảm) <…> điểm tương ứng <…>%. Tổng khối lượng giao dịch toàn thị trường là <…>. Tổng giá trị giao dịch toàn thị trường là <…>
Bấm phím 1để nghe thông tin hiện tại của sàn HASTC
"Tính đến thời điểm hiện tại, chỉ số HASTC-Index là <…> tăng (giảm) <…> điểm tương ứng <…>%. Tổng khối lượng giao dịch toàn thị trường là <…>. Tổng giá trị giao dịch toàn thị trường là <…>
Bấm phím 3 để nghe thông tin giá chứng khoán
"Nhập mã số chứng khoán cần tra cứu và kết thúc bằng phím #". Hệ thống sẽ cung cấp cho quý khách thông tin về chứng khoán liên quan: "Chứng khoán <…> có giá sàn là <…> giá trần là <…> Giá khớp gần nhất là <…> Khối lượng <…>. Các giá chào mua tốt nhất là <…> khối lượng <…>. Các giá chào bán tốt nhất là <…> khối lượng <…>
Bấm phím 4 để nghe thông tin lịch sử sàn HOSE
"Nhập vào tháng trước đây cần tra cứu và kết thúc bằng phím #". Hệ thống sẽ cung cấp cho quý khách thông tin về lịch sử của sàn HOSE: "Trong vòng <…> tháng trước đây: Vnindex thấp nhất là <…> vào ngày <…> với KL giao dịch là <…> cao nhất là <…> vào ngày <…> với KL giao dịch là <…>
Bấm phím 5 để nghe thông tin lịch sử sàn HASTC
"Nhập vào tháng trước đây cần tra cứu và kết thúc bằng phím #". Hệ thống sẽ cung cấp cho quý khách thông tin về lịch sử của sàn HASTC: "Trong vòng <…> tháng trước đây: Vnindex thấp nhất là <…> vào ngày <…> với KL giao dịch là <…> cao nhất là <…> vào ngày <…> với KL giao dịch là <…>
Bấm phím 6 để nghe thông tin trả cổ tức
"Nhập mã số chứng khoán cần tra cứu và kết thúc bằng phím #". Hệ thống sẽ cung cấp cho quý khách thông tin về trả cổ tức của chứng khoán liên quan: "Chứng khoán <…> trả cổ tức bằng cổ phiếu tỉ lệ <…> bằng tiền mặt tỉ lệ <…> Ngày giao dịch không hưởng quyền <…> Ngày đăng ký cuối cùng <…>. Ngày dự kiến cổ phiếu phát hành thêm <…>
Bấm phím 7 để nghe thông tin phát hành thêm
"Nhập mã số chứng khoán cần tra cứu và kết thúc bằng phím #". Hệ thống sẽ cung cấp cho quý khách thông tin việc phát hành của chứng khoán liên quan: "Chứng khoán <…> phát hành thêm <…> cổ phiếu, tỉ lệ thực hiện quyền<…> Ngày giao dịch không hưởng quyền <…> Ngày đăng ký cuối cùng <…>. Ngày dự kiến cổ phiếu phát hành thêm <…>
Bấm phím 5 để nghe các hướng dẫn khác
Bấm phím 1 để nghe giới thiệu về công ty CK
Thông tin này được lưu âm và được cập nhật bởi công ty chứng khoán
Bấm phím 2 để nghe thông tin hướng dẫn mở tài khoản
Thông tin này được lưu âm và được cập nhật bởi công ty chứng khoán
Bấm phím 3 để nghe thông tin hướng dẫn giao dịch
Thông tin này được lưu âm và được cập nhật bởi công ty chứng khoán
Thông tin hướng dẫn khác
Thông tin này được lưu âm và được cập nhật bởi công ty chứng khoán
Bấm số nội bộ để gặp nhân viên JSCS
Chuyển tới số nội bộ cần gặp ở dạng máy nhánh: số định dạng 9XX